

PROYECTISTA:
EL MÁQUINA E HIJO,
S.L.
LOGO: 

LOCALIZACIÓN:
 EN LA COLONIA DE MONTE ALGUADA
 DE LA COMUNA DE BARANEDA
 DE LA REGION DE LOS RIOS

CERRAJERÍA DE LOCALIZACIÓN:

NOORTE:

PROYECTOS:
 #11582 DEL PL. 002

LEYENDA

REVISADO: MARTIN MUÑOZ
DESEÑADO: DANIEL DIAZ
PROF. FENIX INGENIERIA Y ARQUITECTURA:

PRESENTE:
 PLAN DE ACTUACION DE INTERES PUBLICO PARA LA
 CONSERVACION DE LA VEGETACION PARA RINERA
 TRANSFORMACION DE PRODUCTOS DE EXOTACION EN
 POLICONO 22, PARCELA 9 DE LA COLONIA DE MONTE ALGUADA
 EN SANILUCAR DE BARANEDA, CAZL.

NOBRE DEL PLANO:
 SITUACION Y EMPLAZAMIENTO

PLANO: N° 01
ESCALA: 1 : 50.000
FECHA: SEPTIEMBRE 2020

AVDA. SUR DEL DESARROLLO DE BARANEDA, 3° 31' B, MAQUINA E HIJO, 280421
 OFICINA GENERAL DE INFORMACION Y CONTACTO
 OFICINA GENERAL DE INFORMACION Y CONTACTO
 TEL: 56 9 1 323 49 97
 SEITE PLANOS DE PROYECTOS DE OBRAS INGENIERIA Y ARQUITECTURA, M.D. Y P.D. Y
 TERCEROS BANDO PENALIZADO SUPRESORIBIR LA LEY

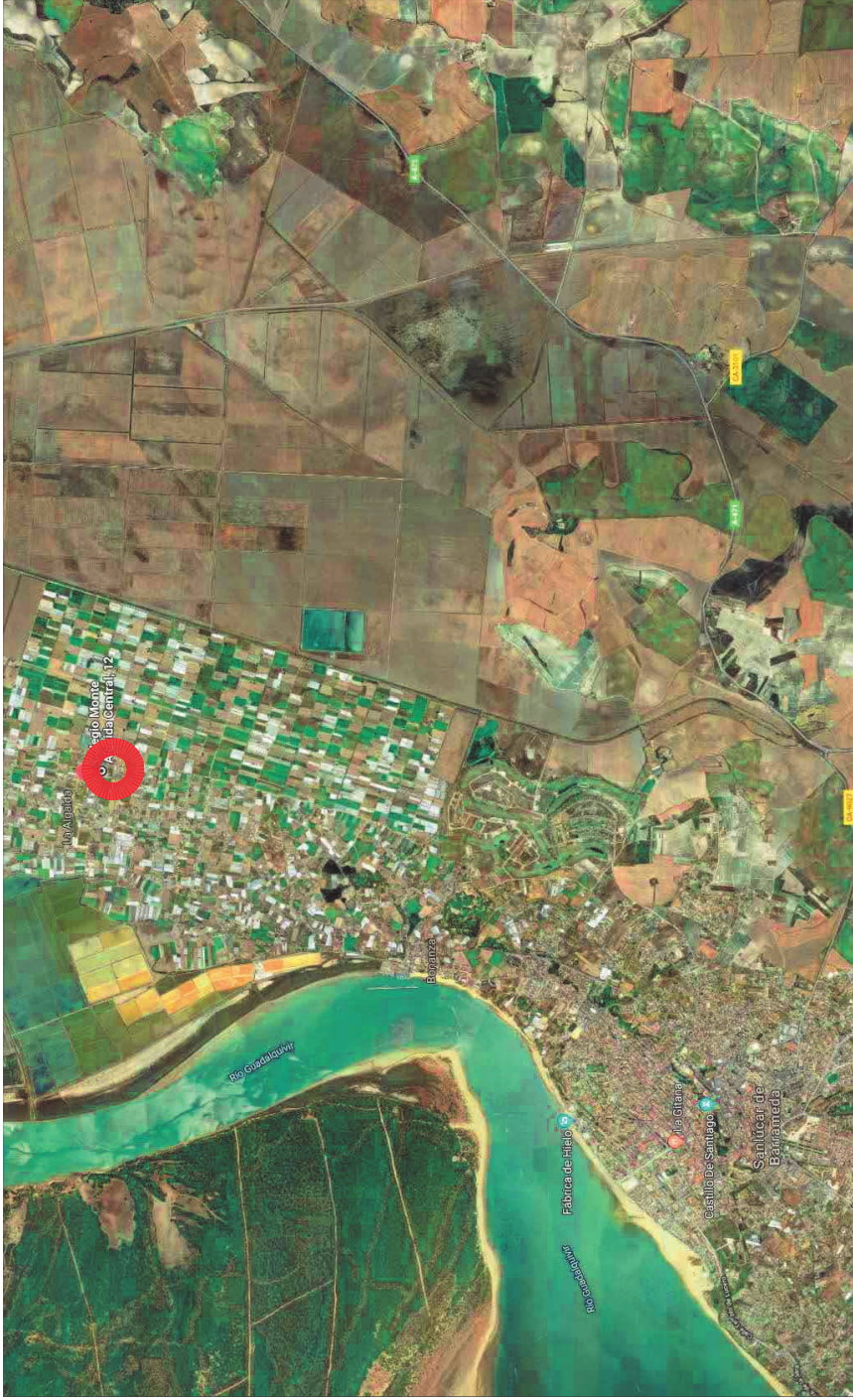

PLANTA GENERAL
ESCALA 1/50.000

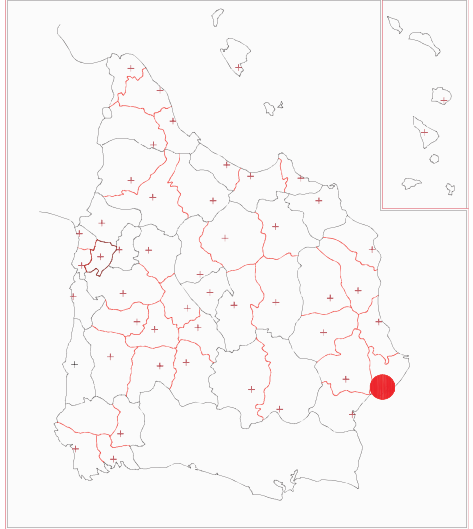

PROYECTISTA:
EL MÁQUINA E HIJO,
S.L.



LOCALIZACIÓN:
DE LA CANTONADA DE MONTE DE BARRAMEDA (CÁDIZ)

COORDENADAS DE LOCALIZACIÓN:

NORTE:

PROYECTADO:
Nº 13582 DEL M. S.O.C.

LEYENDA

N	X	Y	0 - ESTE
1	739392.93	4079285.43	
2	739492.65	4079268.78	
3	739378.85	4079185.26	
4	739478.50	4079168.70	
5	739484.75	4079167.14	
6	739470.59	4079069.17	
7	739363.82	4079084.09	

REVISADO:
MARTÍN NUÑEZ

DIBUJADO:
DAVID DÍAZ

PROF. FENIX INGENIERIA Y ARQUITECTURA

PROYECTO DE ACTUACIÓN DE INTERÉS PÚBLICO PARA LA
 CONSTRUCCIÓN DE UN VIVIENDA PARA LA
 TRANSFERENCIA DE PRODUCTOS DE EXPORTACIÓN EN
 POLICENO 22 PARCELA 9 DE LA COLONIA DE MONTE ALGARIDA
 EN SANLUCAR DE BARRAMEDA, CÁDIZ.

TÍTULO DEL PLANO:
PLANTA GENERAL
EXISTENTE Y COORD. UTM



PLANO:
Nº. 02

ESCALA:
1 : 1.000

FECHA:
SEPTIEMBRE 2020

AVISO: Este documento es propiedad de FENIX INGENIERIA Y ARQUITECTURA S.L. y todo uso no autorizado sin el consentimiento escrito de FENIX INGENIERIA Y ARQUITECTURA S.L. quedan expresamente prohibidos.

ESTE PLANO ES PROPIEDAD DE FENIX INGENIERIA Y ARQUITECTURA S.L. Y TODO USO NO AUTORIZADO SIN EL CONSENTIMIENTO ESCRITO DE FENIX INGENIERIA Y ARQUITECTURA S.L. Quedan expresamente prohibidos.



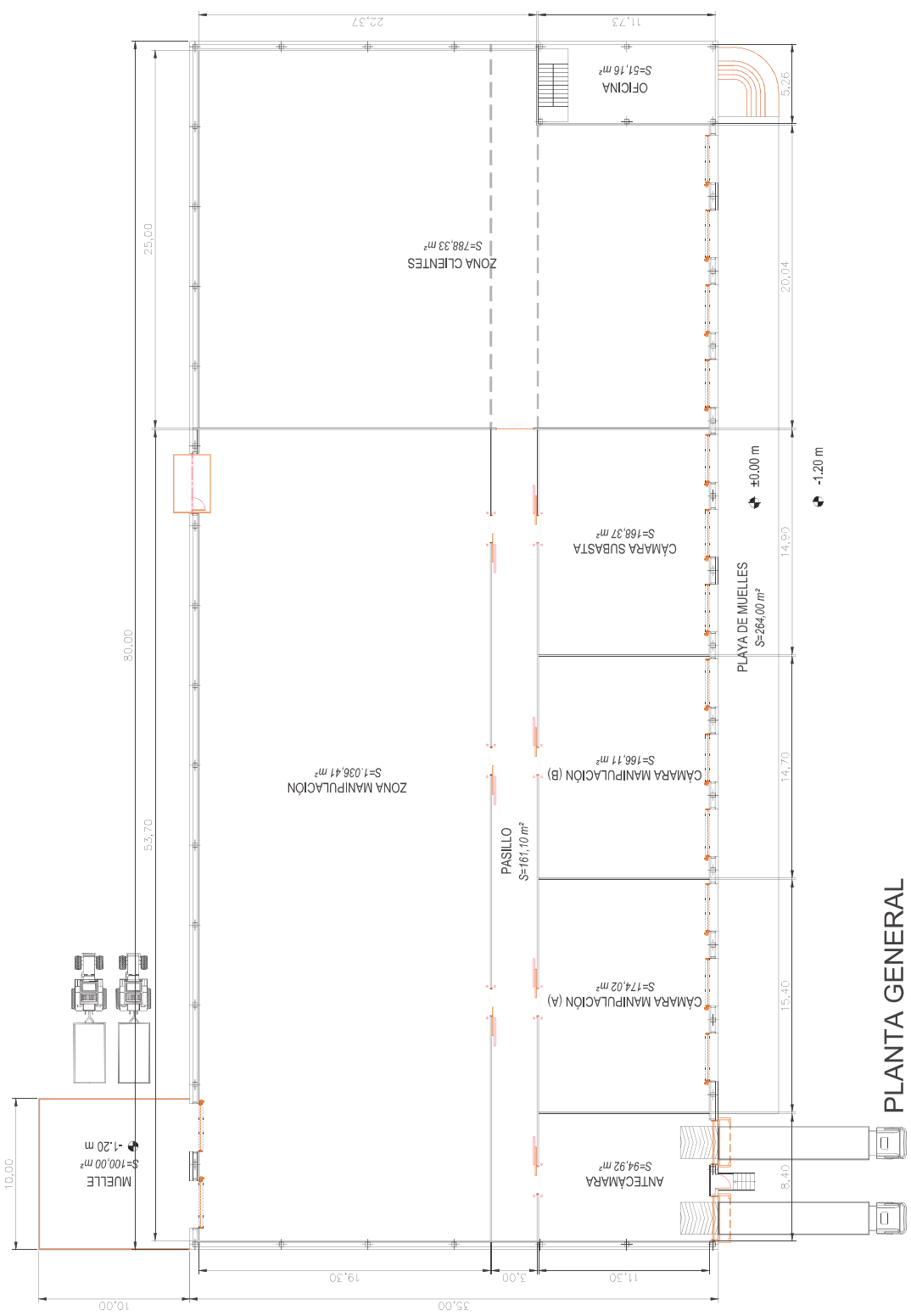

SALA	SUPERFICIE	ALTURA LIBRE	VOLUMEN
ZONA MANIPULACION	1006,86 m ²	4,75 m	5034,34 m ³
ANTECAMARA	102,96 m ²	4,75 m	488,96 m ³
CAMARA MANIPULACION (A)	180,5 m ²	4,75 m	855,38 m ³
CAMARA MANIPULACION (B)	171,98 m ²	4,75 m	816,96 m ³
CAMARA SUBASTA	174,33 m ²	4,75 m	828,07 m ³
ZONA CLIENTES	821,02 m ²	4,75 m	3899,85 m ³
PASILLO	161,10 m ²	4,75 m	765,23 m ³
OFICINAS	61,97 m ²	2,70 m	167,32 m ³
LIBRERIA	3064,00 m ²		
PARKING	628,50 m ²		
TOTAL	6436,91 m ²		12856,68 m ³

EL MAQUINA E. HLDO,
 S.L.



PROYECTO DE ACTUACIÓN DE MANIPULACIÓN DE MERCADERÍAS Y PASADIZOS DE ACCESO AL TERMINAL DEL AEROPUERTO DE MADRID-MÁDRID EN LOS CUARTOS DE MANIPULACIÓN DE MERCADERÍAS DEL PASADIZO NOROCCIDENTAL
 REALIZADO POR: **EL MAQUINA E. HLDO S.L.**
 INGENIERO EN CARRETERAS, INGENIERO EN OBRAS DE FERROVIARIAS, INGENIERO EN OBRAS DE PUERTOS Y PUERTOS MARÍTIMOS Y COMERCIALES, INGENIERO EN OBRAS DE OBRAS DE INFRAESTRUCTURA DE TRANSPORTES
 CALLE DE LOS BERRONES 20
 28041 MADRID

Nº-04
 T. : 150
 FEBRERO 2020



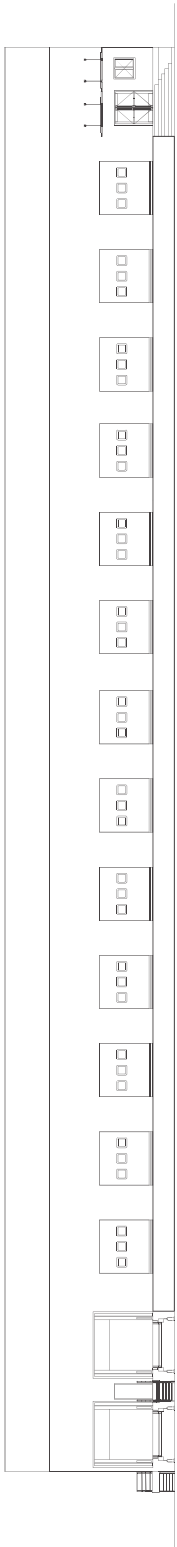

ALZADO

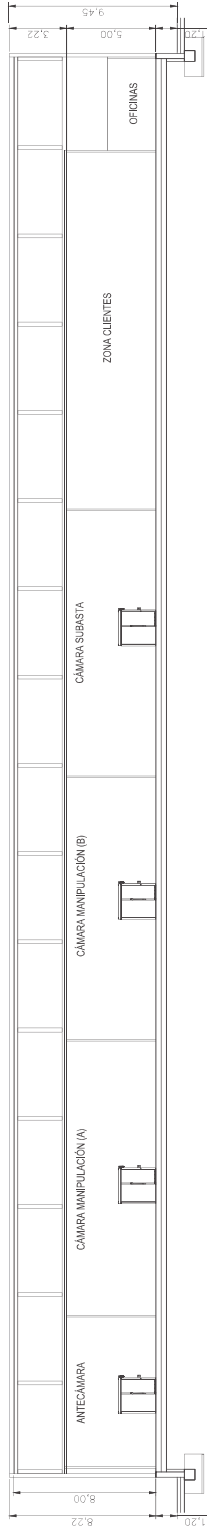

SECCION A-A

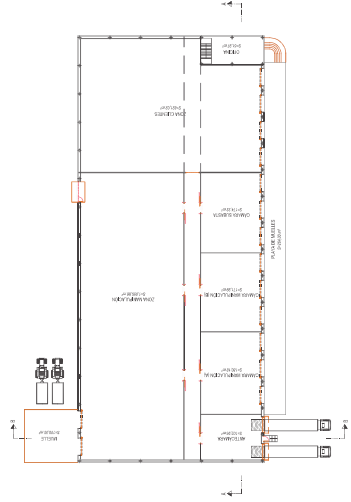

PLANTA GUIA
ESCALA 1/800

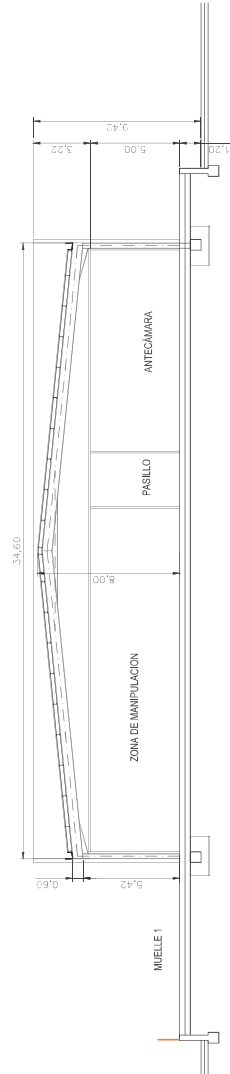

SECCION B-B

EL MÁQUINA E. BLDO,
 S.L.

PROYECTO DE ACTUACIÓN DE REFORMA Y AMPLIACIÓN DE LA PLANTA DE MANIPULACIÓN DE LA CÁMARA DE SUBASTAS DE LA COMISIÓN COADJUDICADORA DE LA ZONA DE MANIPULACIÓN DE LA CÁMARA DE SUBASTAS DE LA ZONA INDUSTRIAL DE LA CIUDAD DE BUENOS AIRES.

LEYENDA

ALZADO / SECCIONES

Nº: 05
 T.: 150
 14 JUNIO 2022

fenix
 Ingeniería y Arquitectura