

Esta es una copia impresa del documento electrónico (Ref: 34180 BBAHN679W18OFF78EE03A52F84C37089357E937CBDDCA40E5231D04) generada con la aplicación informática Firmadoc. El documento no requiere firmas. Mediante el código de verificación puede comprobar la validez de la firma electrónica de los documentos firmados en la dirección web: https://sede.sanlucardebarrameda.es/portal/ivo/Estadistica.do?opc_id=2729&ent_id=3&idforma=1

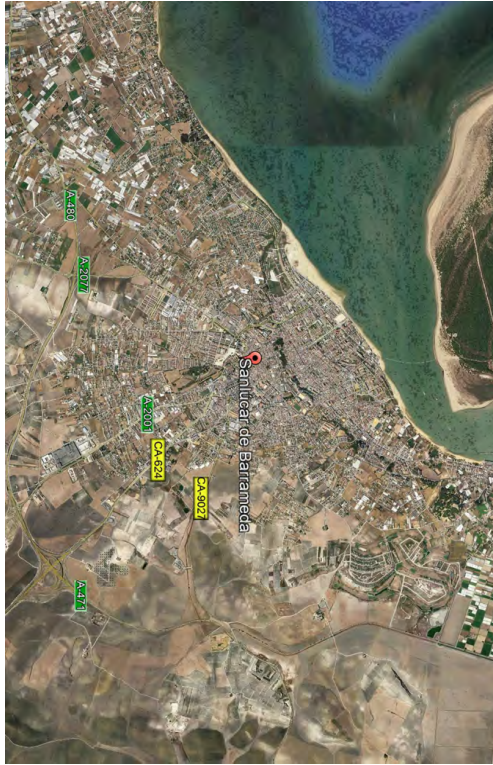

Situación en el Municipio de Sanlúcar de Barrameda



Situación en la Avenida de las Piletas, 77



INDICE PLANOS	
PLANOS DE INFORMACIÓN:	
1.01 Situación y Emplazamiento	
1.02 Calificación Actual	
1.03 Calificación Actual - Régimen	
1.04 P.O.U./ACTUAL - Régimen	
1.05 P.O.U./ACTUAL -	
1.06 P.O.U./ACTUAL -	
Calificación, Usos, Sistemas, Antecedentes y Normativa.	

PLAN ESPECIAL	
C/ PILETAS, 77	
SANLÚCAR DE BARRAMEDA (CÁDIZ)	
El redactor: JUAN LLANES PENA, ARQUITECTO Nº6347	

SITUACIÓN Y EMPLAZAMIENTO	
PLANO DE:	Nº PLANO:
SITUACIÓN Y EMPLAZAMIENTO	1.01
ESCALA: 1:11.000	
MARZO 2022	

INFORMACIÓN
1

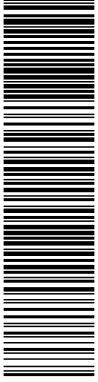

Esta es una copia impresa del documento electrónico (Ref: 34180 BBAHN679W1-8OFF7) generada con la aplicación informática Firmadoc. El documento no requiere firmas. Mediante el código de verificación puede comprobar la validez de la firma electrónica de los documentos firmados en la dirección web: https://sede.sanlucardebarrameda.es/portal/verificador/verificador.do?opc_id=279&ent_id=3&idoma=1



INDICE PLANOS	
PLANOS DE INFORMACIÓN:	
101 Situación y Enquadramento	
102 Situación y Enquadramento	
103 Cálculo de Área	
104 POOU ACTUAL - Régimen	
105 POOU ACTUAL -	
Cálculo de Usos, Sistemas, Amenidades y Talanús	

PLAN ESPECIAL	
C/ PILETAS, 77	
SANLÚCAR DE BARRAMEDA (CÁDIZ)	
Elaboró redactor: JUAN LLANES PEÑA, ARQUITECTO nº6347	1
PLANO DE:	Nº PLANO:
ESTADO ACTUAL	1.02
ESCALA: 1/250	MARZO 2022

INFORMACIÓN

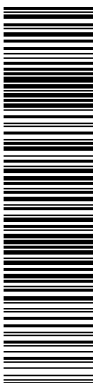

Esta es una copia impresa del documento electrónico (Ref: 34180 BBAHN679W1-8OFF7 8E6E63A52F64C370893578937CBDDCAV40E5231D04) generada con la aplicación informática Firmadoc. El documento no requiere firmas. Mediante el código de verificación puede comprobar la validez de la firma electrónica de los documentos firmados en la dirección web: https://sede.sanlucardebarrameda.es/portal/ro/Estatica.do?opc_id=279&ent_id=3&idforma=1

																																					
																																					
<table border="1" style="width: 100%; border-collapse: collapse;"> <tr> <td style="width: 20%;">IDENTIFICACION</td> <td style="width: 30%;">Villa Regencia 77</td> <td style="width: 10%;">SITUACION DE PARCELA</td> <td style="width: 10%;">PARCELA</td> <td style="width: 10%;">L.R. PLANO</td> <td style="width: 10%;">E.308</td> </tr> <tr> <td>CALLE</td> <td>Avenida de las Piletas, 77</td> <td colspan="4">SITUACION DE PARCELA</td> </tr> <tr> <td colspan="6">FOTOPERFIL A</td> </tr> </table>	IDENTIFICACION	Villa Regencia 77	SITUACION DE PARCELA	PARCELA	L.R. PLANO	E.308	CALLE	Avenida de las Piletas, 77	SITUACION DE PARCELA				FOTOPERFIL A						<table border="1" style="width: 100%; border-collapse: collapse;"> <tr> <td style="width: 20%;">IDENTIFICACION</td> <td style="width: 30%;">Villa Regencia 77</td> <td style="width: 10%;">SITUACION DE PARCELA</td> <td style="width: 10%;">PARCELA</td> <td style="width: 10%;">L.R. PLANO</td> <td style="width: 10%;">E.308</td> </tr> <tr> <td>CALLE</td> <td>Avenida de las Piletas, 77</td> <td colspan="4">SITUACION DE PARCELA</td> </tr> <tr> <td colspan="6">FOTOPERFIL A</td> </tr> </table>	IDENTIFICACION	Villa Regencia 77	SITUACION DE PARCELA	PARCELA	L.R. PLANO	E.308	CALLE	Avenida de las Piletas, 77	SITUACION DE PARCELA				FOTOPERFIL A					
IDENTIFICACION	Villa Regencia 77	SITUACION DE PARCELA	PARCELA	L.R. PLANO	E.308																																
CALLE	Avenida de las Piletas, 77	SITUACION DE PARCELA																																			
FOTOPERFIL A																																					
IDENTIFICACION	Villa Regencia 77	SITUACION DE PARCELA	PARCELA	L.R. PLANO	E.308																																
CALLE	Avenida de las Piletas, 77	SITUACION DE PARCELA																																			
FOTOPERFIL A																																					
<table border="1" style="width: 100%; border-collapse: collapse;"> <tr> <td style="width: 20%;">TIPOLOGIA</td> <td style="width: 30%;">Villa Regencia 77</td> <td style="width: 10%;">SITUACION DE PARCELA</td> <td style="width: 10%;">PARCELA</td> <td style="width: 10%;">L.R. PLANO</td> <td style="width: 10%;">E.308</td> </tr> <tr> <td colspan="6">FOTOPERFIL A</td> </tr> </table>	TIPOLOGIA	Villa Regencia 77	SITUACION DE PARCELA	PARCELA	L.R. PLANO	E.308	FOTOPERFIL A						<table border="1" style="width: 100%; border-collapse: collapse;"> <tr> <td style="width: 20%;">TIPOLOGIA</td> <td style="width: 30%;">Villa Regencia 77</td> <td style="width: 10%;">SITUACION DE PARCELA</td> <td style="width: 10%;">PARCELA</td> <td style="width: 10%;">L.R. PLANO</td> <td style="width: 10%;">E.308</td> </tr> <tr> <td colspan="6">FOTOPERFIL A</td> </tr> </table>	TIPOLOGIA	Villa Regencia 77	SITUACION DE PARCELA	PARCELA	L.R. PLANO	E.308	FOTOPERFIL A																	
TIPOLOGIA	Villa Regencia 77	SITUACION DE PARCELA	PARCELA	L.R. PLANO	E.308																																
FOTOPERFIL A																																					
TIPOLOGIA	Villa Regencia 77	SITUACION DE PARCELA	PARCELA	L.R. PLANO	E.308																																
FOTOPERFIL A																																					
<table border="1" style="width: 100%; border-collapse: collapse;"> <tr> <td style="width: 20%;">TIPOLOGIA</td> <td style="width: 30%;">Villa Regencia 77</td> <td style="width: 10%;">SITUACION DE PARCELA</td> <td style="width: 10%;">PARCELA</td> <td style="width: 10%;">L.R. PLANO</td> <td style="width: 10%;">E.308</td> </tr> <tr> <td colspan="6">FOTOPERFIL A</td> </tr> </table>	TIPOLOGIA	Villa Regencia 77	SITUACION DE PARCELA	PARCELA	L.R. PLANO	E.308	FOTOPERFIL A						<table border="1" style="width: 100%; border-collapse: collapse;"> <tr> <td style="width: 20%;">TIPOLOGIA</td> <td style="width: 30%;">Villa Regencia 77</td> <td style="width: 10%;">SITUACION DE PARCELA</td> <td style="width: 10%;">PARCELA</td> <td style="width: 10%;">L.R. PLANO</td> <td style="width: 10%;">E.308</td> </tr> <tr> <td colspan="6">FOTOPERFIL A</td> </tr> </table>	TIPOLOGIA	Villa Regencia 77	SITUACION DE PARCELA	PARCELA	L.R. PLANO	E.308	FOTOPERFIL A																	
TIPOLOGIA	Villa Regencia 77	SITUACION DE PARCELA	PARCELA	L.R. PLANO	E.308																																
FOTOPERFIL A																																					
TIPOLOGIA	Villa Regencia 77	SITUACION DE PARCELA	PARCELA	L.R. PLANO	E.308																																
FOTOPERFIL A																																					

INDICE PLANOS

PLANOS DE INFORMACION:

1.01 Situación y Equipamiento

1.02 Catalogación Actual

1.03 Catalogación Actual

1.04 PGOU/ACTUAL - Régimen

1.05 PGOU/ACTUAL - Régimen

1.06 PGOU/ACTUAL - Régimen

1.07 PGOU/ACTUAL - Régimen

1.08 PGOU/ACTUAL - Régimen

1.09 PGOU/ACTUAL - Régimen

1.10 PGOU/ACTUAL - Régimen

1.11 PGOU/ACTUAL - Régimen

1.12 PGOU/ACTUAL - Régimen

1.13 PGOU/ACTUAL - Régimen

1.14 PGOU/ACTUAL - Régimen

1.15 PGOU/ACTUAL - Régimen

1.16 PGOU/ACTUAL - Régimen

1.17 PGOU/ACTUAL - Régimen

1.18 PGOU/ACTUAL - Régimen

1.19 PGOU/ACTUAL - Régimen

1.20 PGOU/ACTUAL - Régimen

1.21 PGOU/ACTUAL - Régimen

1.22 PGOU/ACTUAL - Régimen

1.23 PGOU/ACTUAL - Régimen

1.24 PGOU/ACTUAL - Régimen

1.25 PGOU/ACTUAL - Régimen

1.26 PGOU/ACTUAL - Régimen

1.27 PGOU/ACTUAL - Régimen

1.28 PGOU/ACTUAL - Régimen

1.29 PGOU/ACTUAL - Régimen

1.30 PGOU/ACTUAL - Régimen

1.31 PGOU/ACTUAL - Régimen

1.32 PGOU/ACTUAL - Régimen

1.33 PGOU/ACTUAL - Régimen

1.34 PGOU/ACTUAL - Régimen

1.35 PGOU/ACTUAL - Régimen

1.36 PGOU/ACTUAL - Régimen

1.37 PGOU/ACTUAL - Régimen

1.38 PGOU/ACTUAL - Régimen

1.39 PGOU/ACTUAL - Régimen

1.40 PGOU/ACTUAL - Régimen

1.41 PGOU/ACTUAL - Régimen

1.42 PGOU/ACTUAL - Régimen

1.43 PGOU/ACTUAL - Régimen

1.44 PGOU/ACTUAL - Régimen

1.45 PGOU/ACTUAL - Régimen

1.46 PGOU/ACTUAL - Régimen

1.47 PGOU/ACTUAL - Régimen

1.48 PGOU/ACTUAL - Régimen

1.49 PGOU/ACTUAL - Régimen

1.50 PGOU/ACTUAL - Régimen

1.51 PGOU/ACTUAL - Régimen

1.52 PGOU/ACTUAL - Régimen

1.53 PGOU/ACTUAL - Régimen

1.54 PGOU/ACTUAL - Régimen

1.55 PGOU/ACTUAL - Régimen

1.56 PGOU/ACTUAL - Régimen

1.57 PGOU/ACTUAL - Régimen

1.58 PGOU/ACTUAL - Régimen

1.59 PGOU/ACTUAL - Régimen

1.60 PGOU/ACTUAL - Régimen

1.61 PGOU/ACTUAL - Régimen

1.62 PGOU/ACTUAL - Régimen

1.63 PGOU/ACTUAL - Régimen

1.64 PGOU/ACTUAL - Régimen

1.65 PGOU/ACTUAL - Régimen

1.66 PGOU/ACTUAL - Régimen

1.67 PGOU/ACTUAL - Régimen

1.68 PGOU/ACTUAL - Régimen

1.69 PGOU/ACTUAL - Régimen

1.70 PGOU/ACTUAL - Régimen

1.71 PGOU/ACTUAL - Régimen

1.72 PGOU/ACTUAL - Régimen

1.73 PGOU/ACTUAL - Régimen

1.74 PGOU/ACTUAL - Régimen

1.75 PGOU/ACTUAL - Régimen

1.76 PGOU/ACTUAL - Régimen

1.77 PGOU/ACTUAL - Régimen

1.78 PGOU/ACTUAL - Régimen

1.79 PGOU/ACTUAL - Régimen

1.80 PGOU/ACTUAL - Régimen

1.81 PGOU/ACTUAL - Régimen

1.82 PGOU/ACTUAL - Régimen

1.83 PGOU/ACTUAL - Régimen

1.84 PGOU/ACTUAL - Régimen

1.85 PGOU/ACTUAL - Régimen

1.86 PGOU/ACTUAL - Régimen

1.87 PGOU/ACTUAL - Régimen

1.88 PGOU/ACTUAL - Régimen

1.89 PGOU/ACTUAL - Régimen

1.90 PGOU/ACTUAL - Régimen

1.91 PGOU/ACTUAL - Régimen

1.92 PGOU/ACTUAL - Régimen

1.93 PGOU/ACTUAL - Régimen

1.94 PGOU/ACTUAL - Régimen

1.95 PGOU/ACTUAL - Régimen

1.96 PGOU/ACTUAL - Régimen

1.97 PGOU/ACTUAL - Régimen

1.98 PGOU/ACTUAL - Régimen

1.99 PGOU/ACTUAL - Régimen

2.00 PGOU/ACTUAL - Régimen

PLAN ESPECIAL

C/ PILETAS, 77

SANLÚCAR DE BARRAMEDA (CÁDIZ)

El licitador redactor: JUAN LLANES PERA, ARQUITECTO S/Nº6347

PLANO DE: **CATALOGACIÓN ACTUAL**

FECHA: SIN

MARZO 2022

Nº PLANO: **1.03**

INFORMACIÓN



Esta es una copia impresa del documento electrónico (Ref: 34180 BBAHN-679W1-8OFF7 BE/E/63452F84C37089357837BBDCA40E521D04) generada con la aplicación informática Firmados. El documento no requiere firmas. Mediante el código de verificación puede comprobar la validez de la firma electrónica de los documentos firmados en la dirección web: https://sede.sanlucardebarrameda.es/portal/ov/Estatica.do?opc_id=2779&ent_id=3&idPlan=1

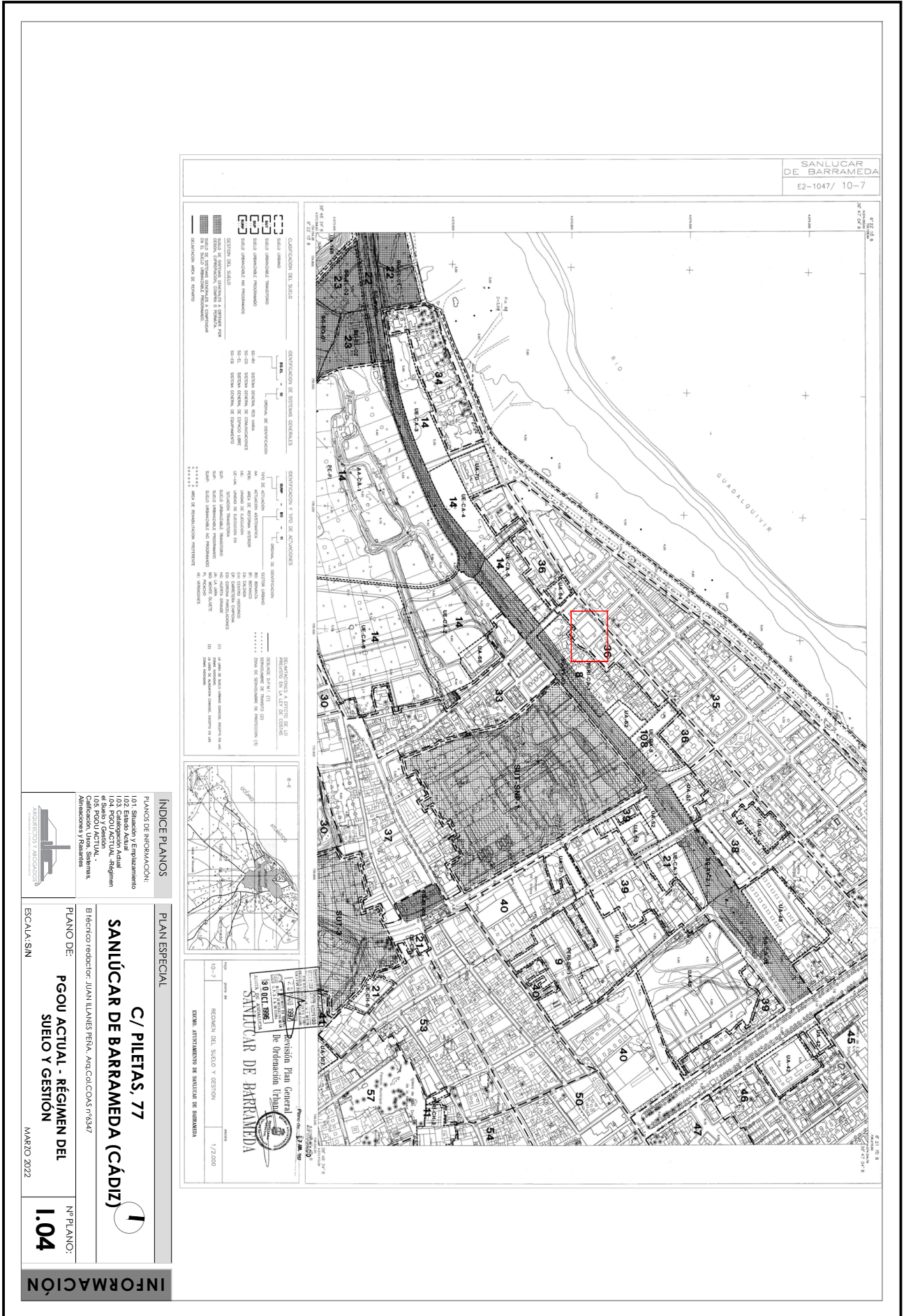

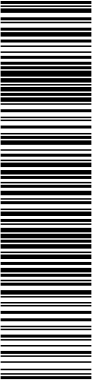

Esta es una copia impresa del documento electrónico (Ref: 34180 BBAHN679W1-8OFF7 8EAE652FBC370893578937C8BDC40E521D04) generada con la aplicación informática Firmados. El documento no requiere firmas. Mediante el código de verificación puede comprobar la validez de la firma electrónica de los documentos firmados en la dirección web: https://sede.sanlucardebarrameda.es/portal/InfoEstadica.do?opc_0=2779&ent_id=3&idIoma=1

